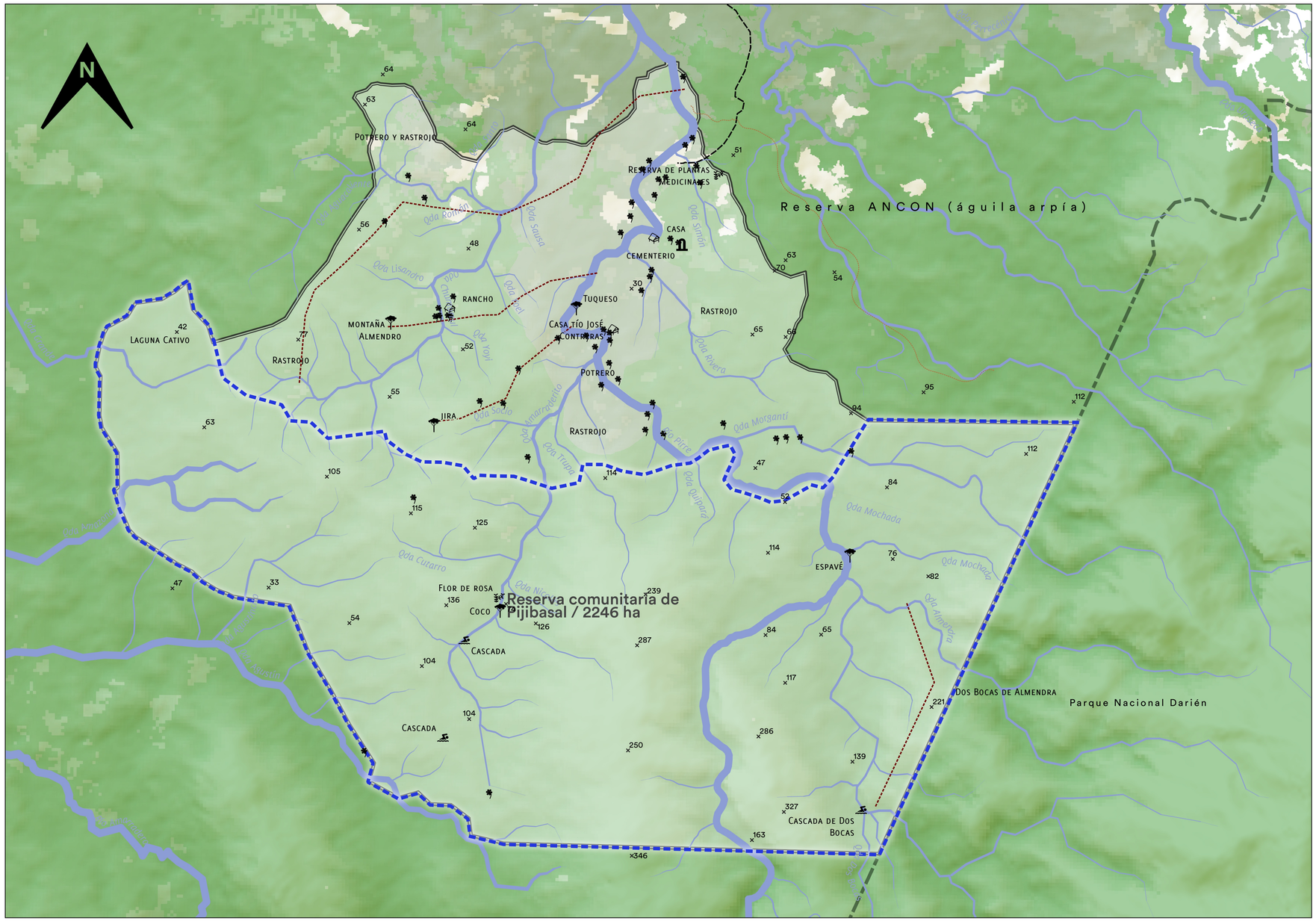

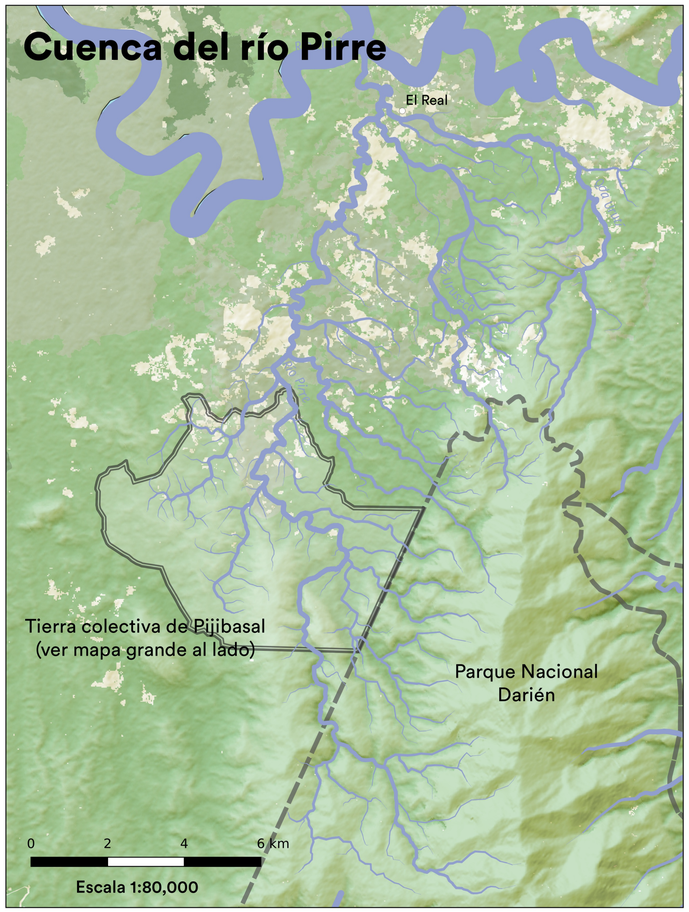

Reserva de la Tierra Colectiva de Pijibasal

0 1 2 3 km

Escala 1:20,000

Árbol grande
Cementerio
Chorro
Medicinal
Cultivo
Rancho
× Elevación, m
Sendero
Reserva
Área protegida
Tierra colectiva de Pijibasal (aprox)

Este pueblo emberá fue fundado en 1962, reuniendo en un solo lugar a las familias que antes vivían a lo largo del río Pirre. El nombre del pueblo, cuentan los abuelos, viene de la palma del pifá, que era abundante aquí y antes se producía mucho.

La comunidad ha estado luchando por años por el reconocimiento legal de su territorio. Las tierras colectivas de Pijibasal incluyen la comunidad, los trabajaderos y bosque primario hacia la parte media del río Pirre, junto al Parque Nacional Darién.

Dentro de la reserva de bosque primario al sur hay varios caminos y destinos turísticos. La comunidad está bien organizada para aprovechar el turismo. Hay un tambo con camas construido al estilo tradicional y un comedor para los visitantes. El pueblo es la sede que recibe a investigadores de proyectos importantes de conservación del jaguar, el águila arpía y otros en el Parque Nacional Darién. La Asociación Nacional para la Conservación de la Naturaleza tiene una finca cerca de aquí con un nido de águila arpía que se puede visitar con guías de aquí.

Autores: Clímero Contrera, Joel Contrera, Ronaldo Contrera, Tilson Contrera, Tilson Contrera hijo, Ulises Contrera, Elena Cuñopa, Alipio Flaco, Elian Flaco, Ismael Flaco, Lucía Flaco, Eduardo Garabato, Frank Garabato, Yoyi Guainora, Denis Menguizama, Javier Pacheco, Mixia Pacheco, Nilvia Pacheco, Nilpa Quintero

Fuentes: Rainforest Foundation, Global Forest Watch, Instituto Geográfico Nacional "Tommy Guardia", Instituto Nacional de Estadística y Censo, Miambiente, NASA, OpenStreetMap

REPÚBLICA DE PANAMÁ
GOBIERNO NACIONAL

MINISTERIO DE AMBIENTE

ALMANAQUE AZUL

SGP Programa Pequeñas Donaciones del FMAM

gef

PNUD

Parque Nacional Darién

Comarca Emberá-Wounaan