

Zona de bosques y agua para el futuro de la ribera del Río Sansón

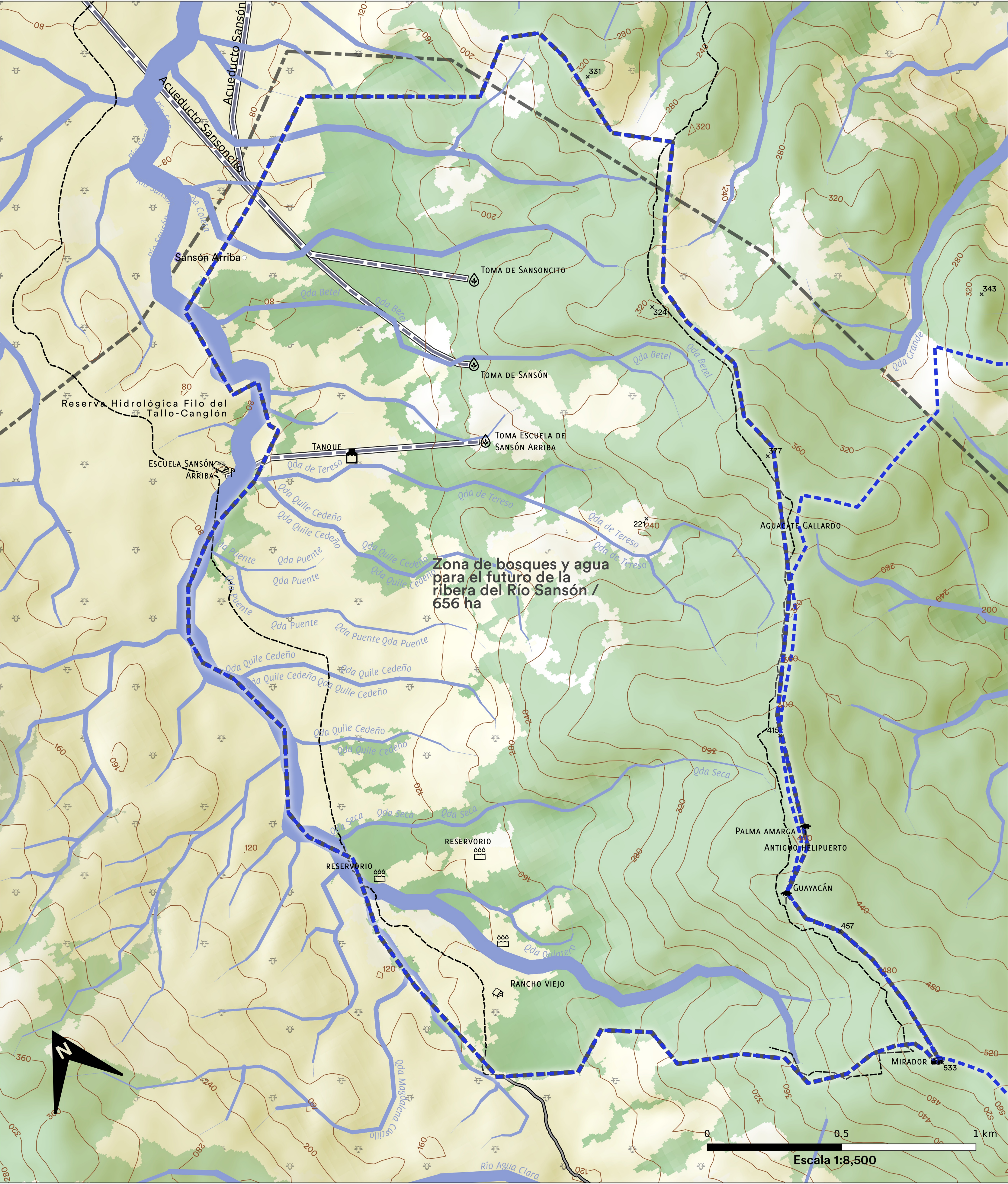

Cuencas de los ríos Sansón y Sansoncito

Escala 1:66,000

Sansón, Sansoncito y Sansón Arriba son comunidades campesinas vecinas al Filo del Tallo, fundadas a finales de la década de 1970. Los miembros de ADASA, que significa Asociación Defensores Ambientales de Sansón Arriba, han podido ver la degradación ambiental en Darién y la importancia que tiene el bosque para la vida y la salud de las personas. Ya han trabajado con el PPD para establecer sistemas de producción sostenible en su comunidad, estableciendo sistemas silvopastoriles y parcelas agroforestales.

Sansón, Sansoncito y Sansón Arriba son comunidades campesinas vecinas al Filo del Tallo, fundadas a finales de la década de 1970. Los miembros de ADASA, que significa Asociación Defensores Ambientales de Sansón Arriba, han podido ver la degradación ambiental en Darién y la importancia que tiene el bosque para la vida y la salud de las personas. Ya han trabajado con el PPD para establecer sistemas de producción sostenible en su comunidad, estableciendo sistemas silvopastoriles y parcelas agroforestales.

Autores Sansón y Sansón Arriba: José Calderón, Diógenes Cedeño, Edwin Corzo, Baudilio de León, Dairilis de León, Dailys Guerra, Damaris Madriz, José Manuel Rodríguez, Yessenia Martínez, Junior Miranda, Eugenio Miranda, Hilario Moreno, Miguel Ruiz, Dairys Ruiz, Dalis Ruiz, Jorge Vásquez
Autores Sansoncito: Nicolás Bravo, Juana Castro, Elsa Palacios, Naskia Torres, Yissel Vásquez

Fuentes: Global Forest Watch, Instituto Geográfico Nacional "Tommy Guardia", Instituto Nacional de Estadística y Censo, Miambiente, NASA, OpenStreetMap



Reserva Hidrológica Filo del Tallo-Canglón

Escala 1:240,975

Durante el mapeo se designó una **Zona de bosques y agua para el futuro de la ribera del río Sansón** delimitada por el filo de la montaña de un lado y por el río Sansón del otro. Es un bosque hermoso, con árboles muy grandes y muchos animales. Las tomas de agua de las comunidades de Sansón y Sansoncito están en la parte este de la cuenca del río Sansón. Pero a pesar que están dentro de la Reserva Hidrológica Filo del Tallo están en la frontera misma del avance de la ganadería. Se pueden ver zonas de deforestación nueva dentro del área protegida. Otros llevan ya tiempo aquí, sembrando aguacates en la cima de la montaña, afectando las cuencas a ambos lados, tanto del río Sansón como de la quebrada Félix.

“Conservo por mis hijos y nietos para que puedan ver las áreas verdes, vengo de Los Santos y al ver la devastación allá conservo para que mis generaciones gocen de la naturaleza”, dice Cleotilde de Ruiz, de Sansón.

