

Zona hidrológica de la JAAR de Quebrada Félix

Quebrada Félix fue fundada hace unos 50 años. Se extiende a lo largo de la carretera Interamericana, dentro de la subcuenca de la Quebrada Félix, que desemboca en el río Chucunaque. Desde la escuela, que se fundó en 1981, se ven potreros y sembradíos. Entrando por un camino desde la carretera hacia el filo se llega al puesto de Miambiente en la entrada de la Reserva Hidrológica Filo del Tallo, donde termina la zona agrícola y comienza el bosque. Un poco más allá de la casa de Miambiente está la toma de agua del pueblo, sobre la misma Quebrada Félix.

Gracias a la lucha de los pueblos del área se creó la Reserva Hidrológica Filo del Tallo, que se declaró área protegida en 1997. Las comunidades campesinas del área vieron la necesidad de proteger estos bosques para garantizar el suministro de agua, ante el avance de la ganadería.

La Junta Administradora de Acueductos Rurales (JAAR) de Quebrada Félix está interesada en proteger el bosque en la cuenca alta de la Quebrada Félix, que alimenta a la toma de agua, y que se respeten los límites de la Reserva Hidrológica Filo del Tallo. La toma de agua se construyó en 1984 y abastece de agua potable a 72 casas (más de 200 personas). ¡Hay agua disponible hasta en verano!

Autores: Carlos Batía, Yessica Batía, Emilsa Beitia, Alcibiades Bernal, Bonifacio Chanapí, Fernando Cubilla, Dimary de León, Yudy González, Cay González, Agustín González, Nuris González, Yulissa Herrera, Esperanza Jaén, José Manuel Rodríguez, José Martínez, Esperanza Morales, Antony Moreno, Clorinda Moreno, Margarita Quintero, Mir Rodríguez, Olivia Rodríguez, Erlestino Sánchez, Domingo Santamaría, Michelle Szejner, Seoneles Vásquez, Yaelia Vásquez

Fuentes: Global Forest Watch, Instituto Geográfico Nacional "Tommy Guardia", Instituto Nacional de Estadística y Censo, Miambiente, NASA, OpenStreetMap

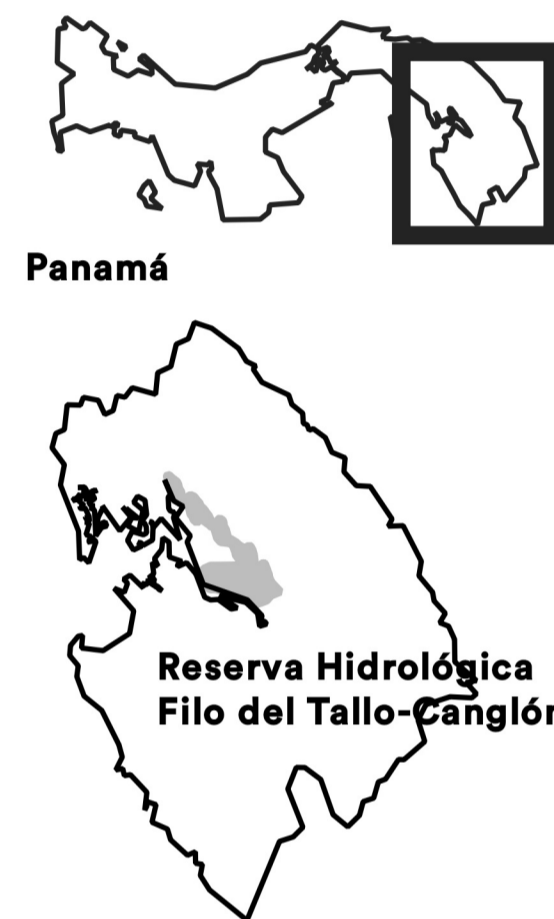

- árbol grande
- mirador
- toma de agua
- sendero
- escuela
- tanque
- observación de aves
- reserva comunitaria
- iglesia
- x elevación, m
- área protegida
- curva de elevación



Reserva Hidrológica Filo del Tallo-Canglón

0 5 10 km
Escala 1:240,000

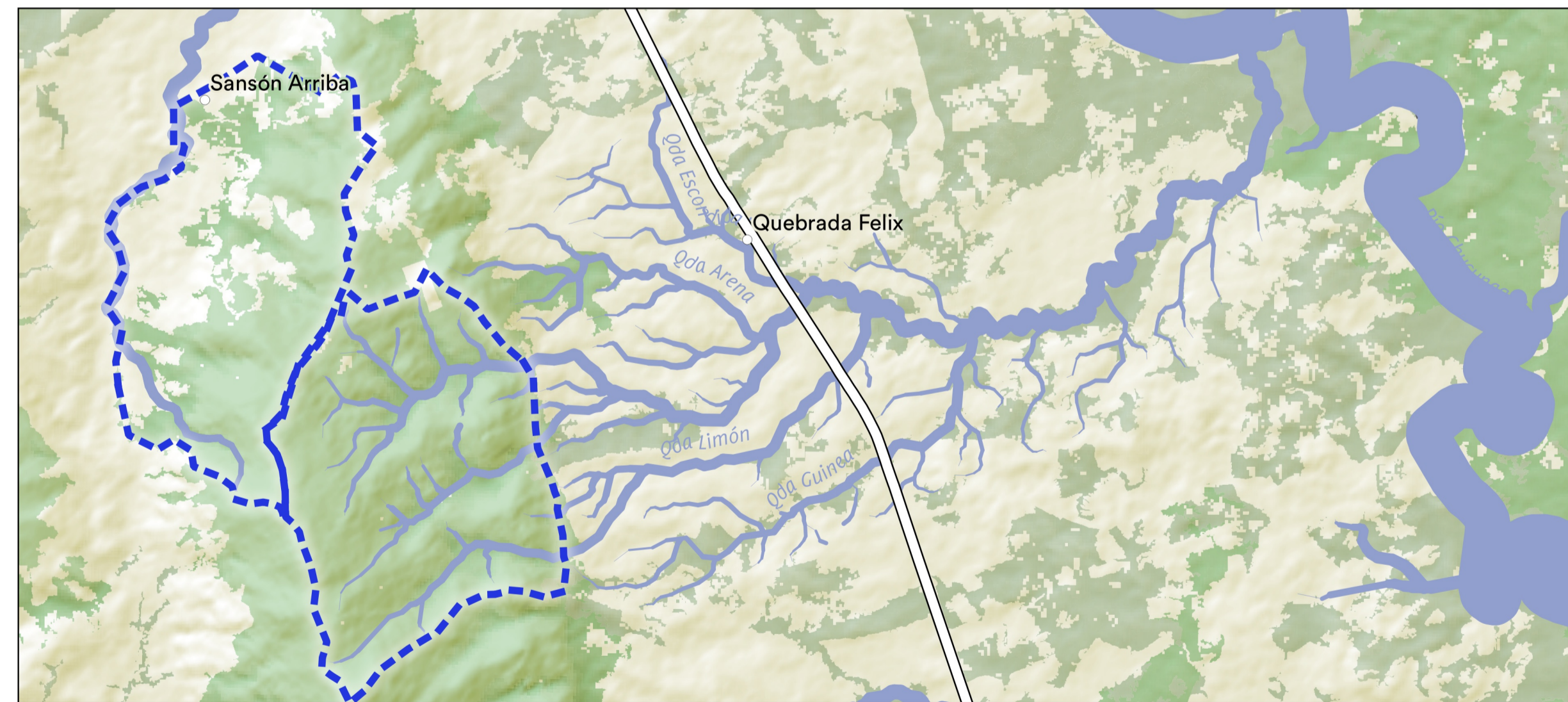

Sub cuenca de Quebrada Félix

0 2 4 km
Escala 1:45,000

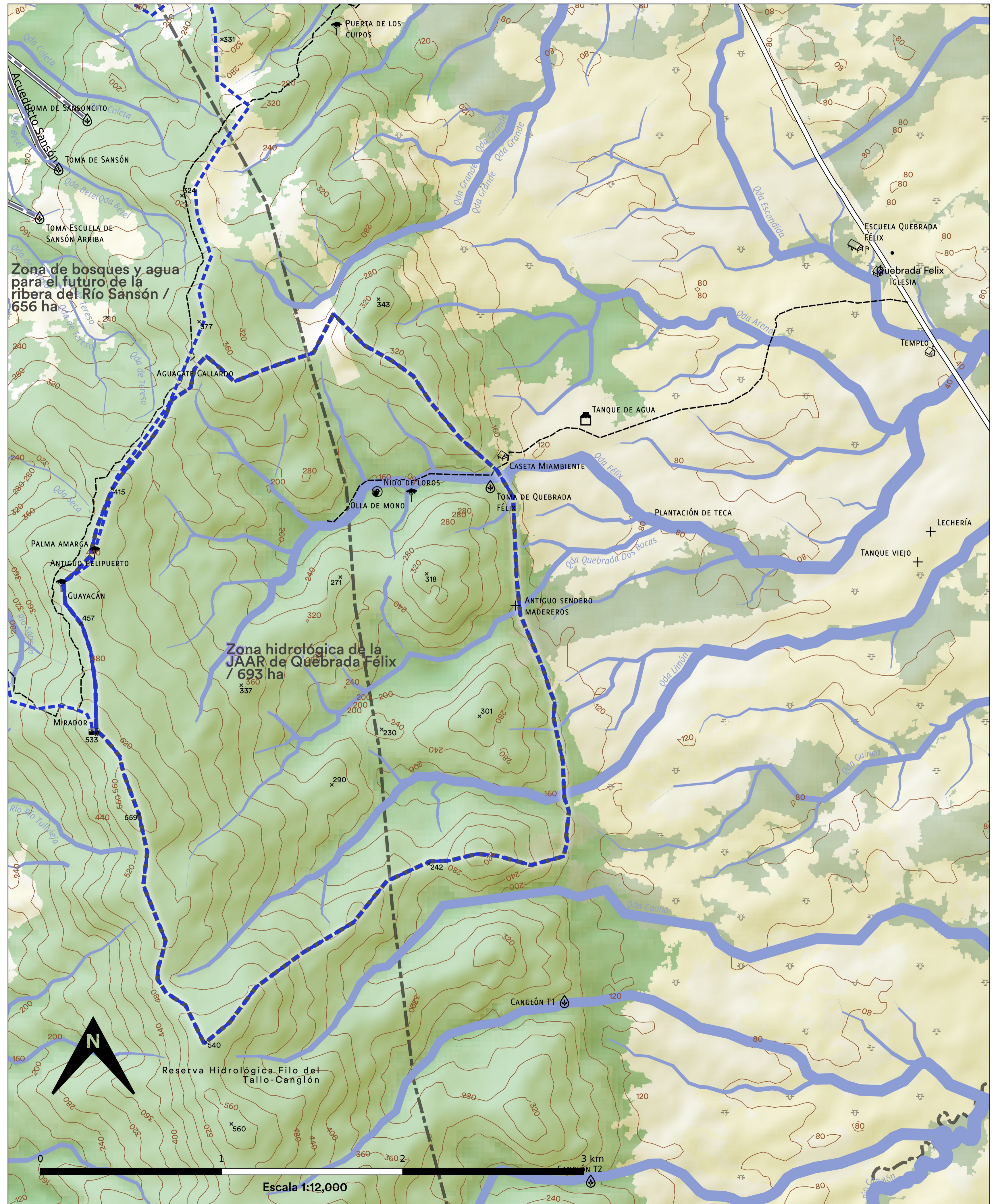

0 1 2 3 km
Escala 1:12,000