

0 1 2 km
Escala 1:12,000

Bosque y uso del suelo de Cerro Naipe



MINISTERIO DE AMBIENTE



JAAR CERRO NAIBE

ALMANAQUE AZUL

SGP

Programa Pequeñas Donaciones del FMAM



Las comunidades emberá de Cerro Naipe y Papayal están en las faldas de la Serranía del Sapo, a lo largo del río Jesucito, en la Provincia de Darién, justo al norte del límite con la Comarca Emberá-Wounaan. Estas comunidades hermanas hacen juntas unas 33 casas. La organización ACCORNACEN (Asociación Comunitaria para la conservación de los Recursos Naturales de Cerro Naipe) trabaja desde hace varios años en la producción agroecológica, mejorando sus métodos de producción de café. También han construido un tambo para alojar visitantes y un comedor y salón de reuniones.

Los fundadores del pueblo, Panezo Degaiza y la señora Isidra Cansari, llegaron aquí hace más de 50 años. La escuela se fundó en 1997. El Parque Nacional Darién queda a 6 kilómetros de Cerro Naipe y Papayal, siguiendo por el río Jesucito. Saliendo del pueblo, hay varios trabajadores con arroz, café de sombra, plátano y pasto mejorado para ganado.

Fuentes: Autoridad Nacional de Tierras, Global Forest Watch, Instituto Geográfico Nacional "Tommy Guardia", Instituto Nacional de Estadística y Censo, Miambiente, NASA, OpenStreetMap, Rainforest Foundation

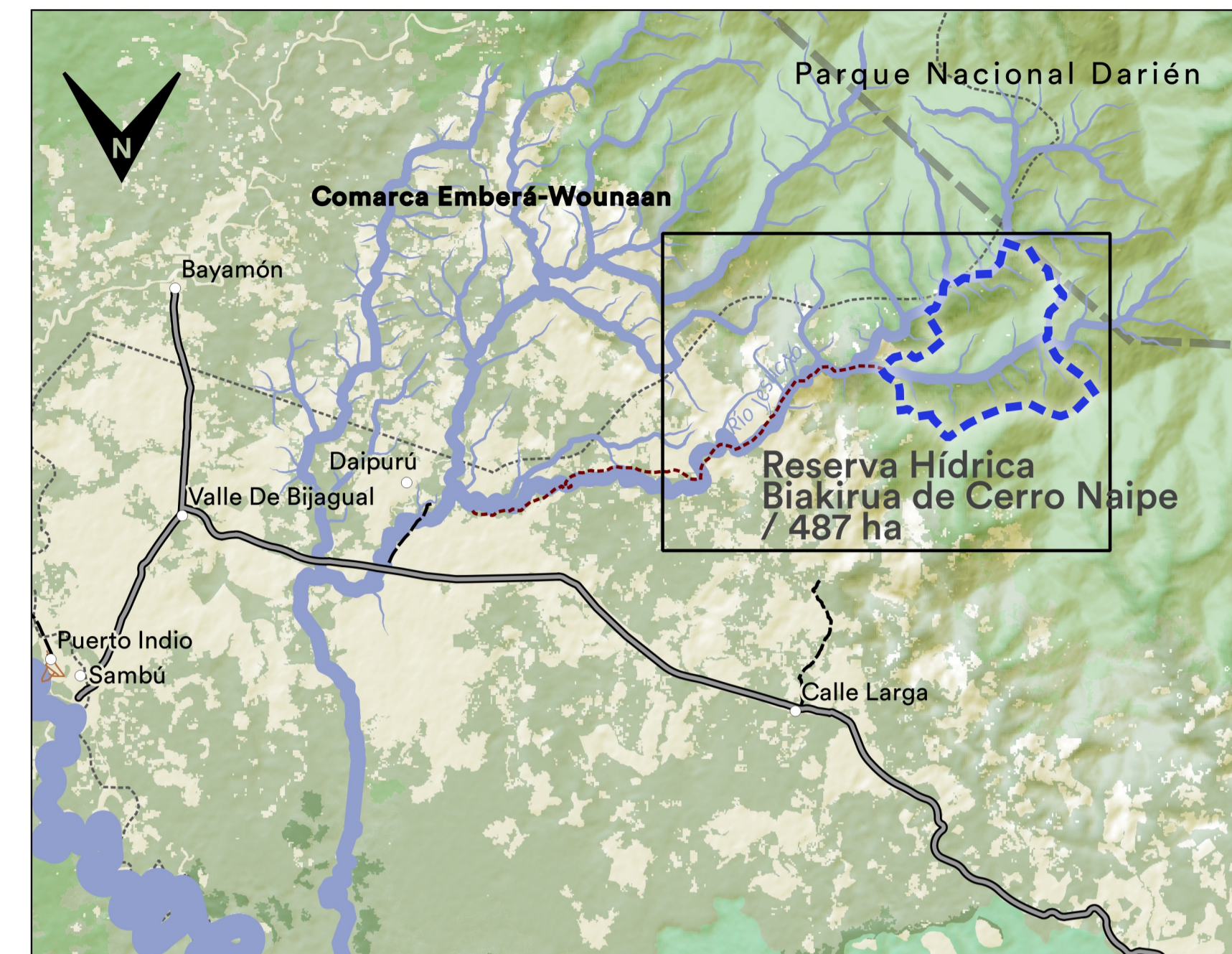

0 2 4 6 km
Escala 1:82,000

Cuenca del río Jesucito



0 100 200 m
Escala 1:2,750

Cerro Naipe y Papayal

La Reserva Hídrica Biakirua de Cerro Naipe tiene la intención de proteger la toma de agua de la comunidad, con 487 hectáreas de bosque (secundario) entre la toma de agua sobre la Quebrada Brava y el límite del Parque Nacional Darién. El sitio donde está la toma de agua es una parte muy bonita del río a donde a veces llevan a los visitantes, por lo que hay una idea de mover la toma un poco más río arriba.

Autores: Quil Caisamo, Veranio Caisamo, Dilvia Caisamo, Abel Cajare, Ismael Cajare, Eliceo Cajare, Jorge Cajare, Miguel Cajares, Noris Cajares, Ezequiel Cajares, Abimael Cajares, Cristóbal Cajares hijo, Cristóbal Cajares padre, Disbelda Cansari, Isidra Cansari, Bonifacio Chori, Noris Chori, Nilda Córdoba, Prontico Degaiza, Aniceto Degaiza, Agapito Degaiza, Dorindo Machuca, Virginia Metegal, Omar Quintana, Marcelo Quintana, Jonathan Quintero, Michelle Szejner, Mir Rodríguez, Aurelio Ruiz, Awalio Ruiz, Lineth Sabúgara, Carlos Sanapi