

Escala 1:22,000

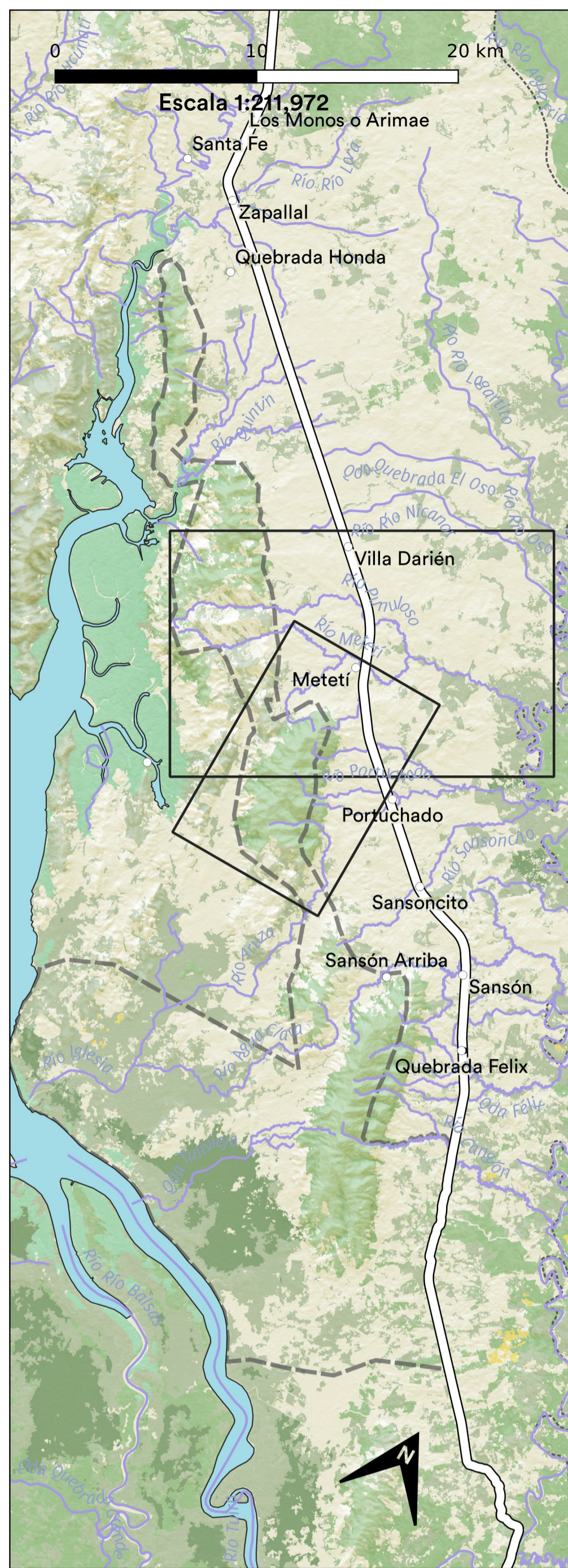

Reserva Hidrológica Filo del Tallo-Canglón

Metetí es el sitio más poblado de Darién. Está al costado de la carretera Interamericana entre la ciudad de Panamá y Yaviza. Desde aquí se toma la calle hacia Puerto Quimba para ir a La Palma, la cabecera de la Provincia de Darién, y otros sitios a los que solo se puede ir en bote. El Centro Regional Universitario de Darién (CRUD) de la Universidad de Panamá está sobre la carretera en Villa Darién, un poco al norte.

Metetí está rodeado de pastizales y potreros. Igual que en otros lugares cerca de la Reserva Hidrológica Filo del Tallo, se mantienen varios parches de bosque primario junto a los potreros.

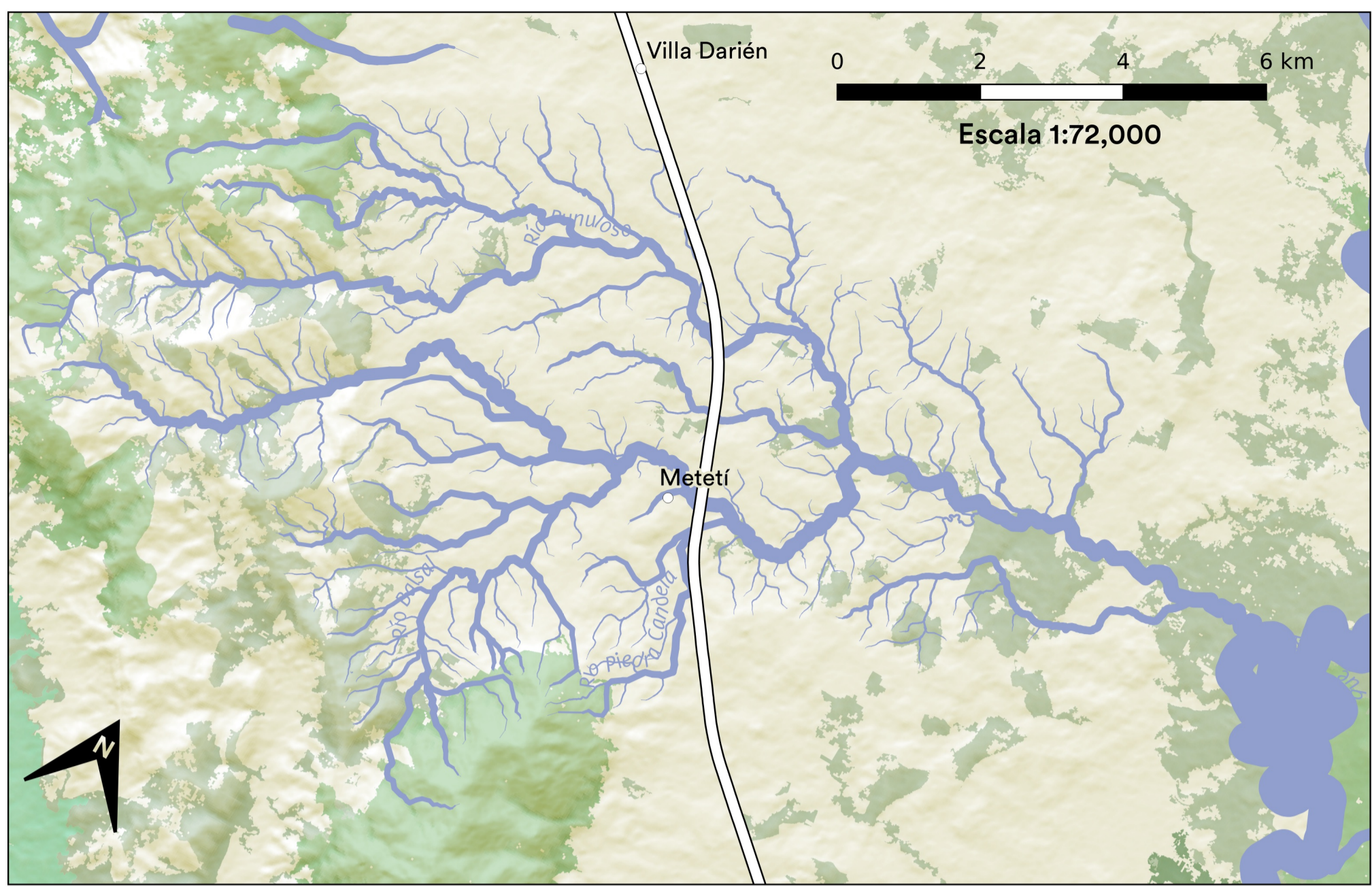

Río Metetí, su cuenca y afluente El Balsal

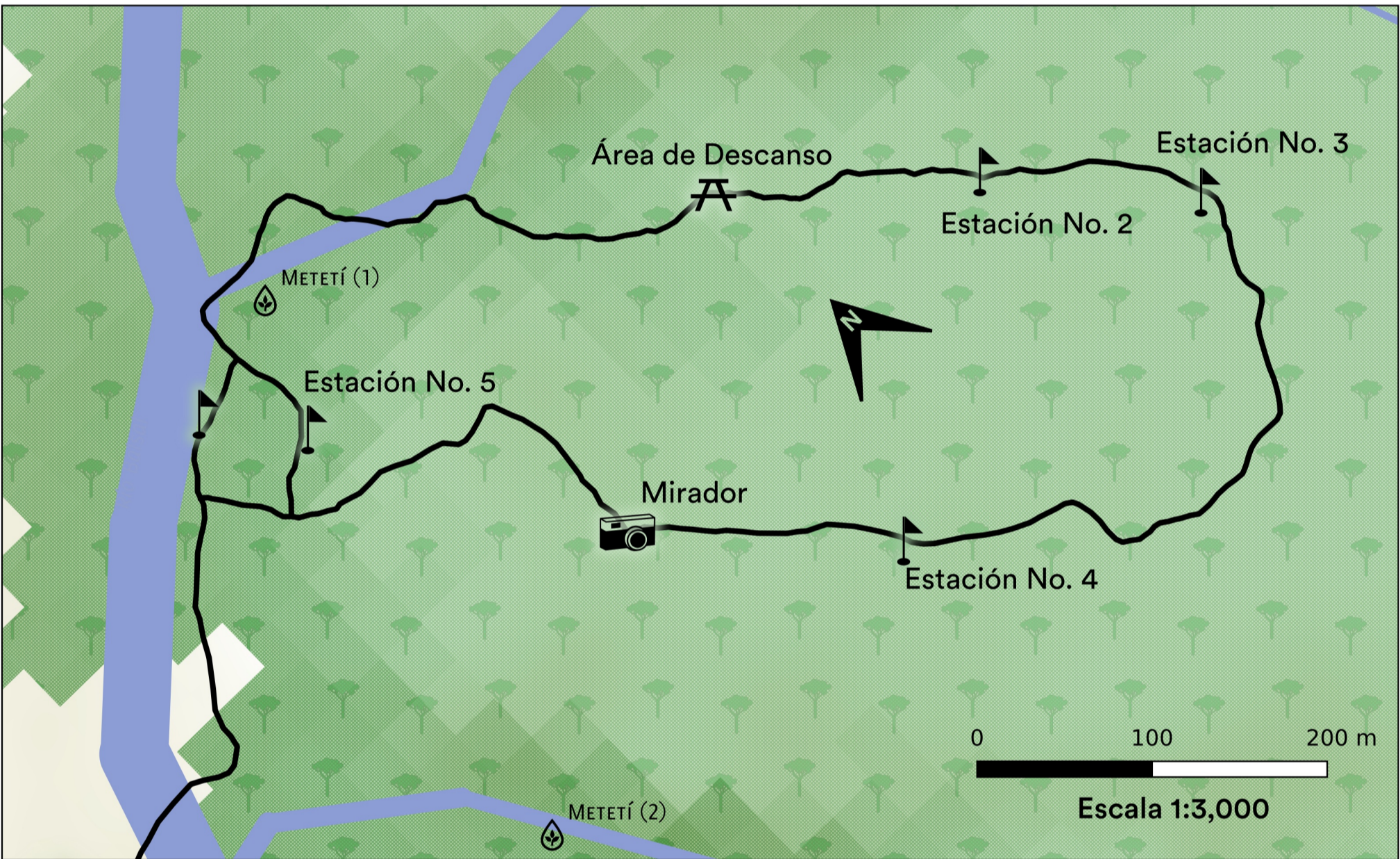

Sendero El Balsal

Justo al sur de Metetí está una de estas áreas de bosque primario de Filo del Tallo, un parche de unas 3000 hectáreas. Desde la carretera hacia Puerto Quimba, a pocos minutos del centro, está la entrada del Sendero el Balsal, sobre el río del mismo nombre. El PPD ha apoyado la recuperación y señalización de este sendero. Dos de las tomas de agua de Metetí están en las cercanías del sendero.

El PPD ha apoyado la recuperación y señalización de este sendero. Dos de las tomas de agua de Metetí están en las cercanías del sendero. El Balsal es importante para enseñar a los niños y adultos de Metetí la importancia y el valor del bosque primario de por aquí.

Bosques de Metetí

Cartografía por Almanaque Azul/mayo 2020. Fuentes: Miambiente, NASA, Instituto Geográfico Nacional "Tommy Guardia", Instituto Nacional de Estadística y Censo, Global Forest Watch. Sistema de referencia de coordenadas: WGS84/UTM zona 18N.